

PARTER - posadzki

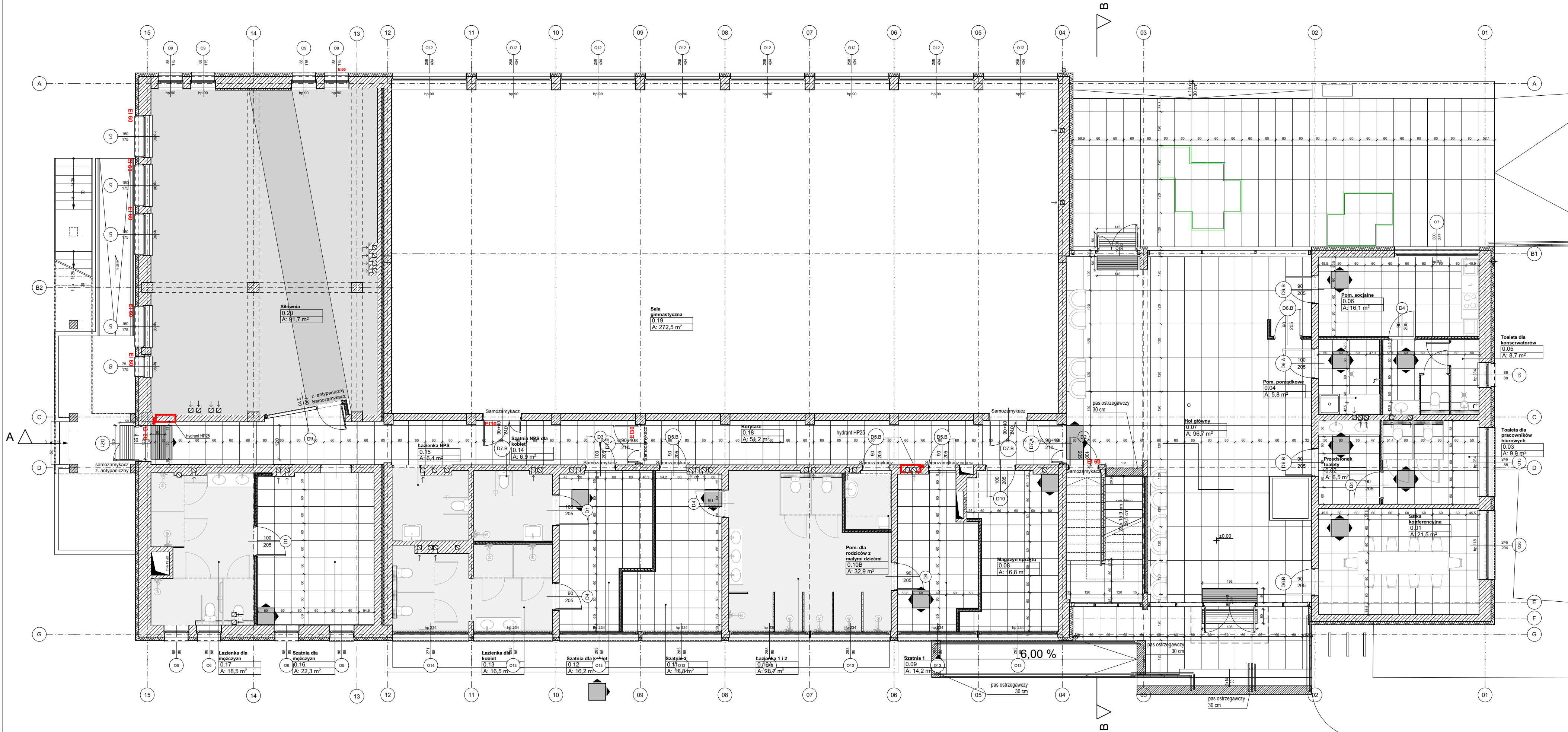

ZESTAWIENIE PODŁÓG			
Nr	Powierzchnia podłogi [m2]	Opis	Widok
P01	243,5	Płytki gresowe 60x120 cm	
P02	154,4	Płytki gresowe 60x60 cm	
S01a	75,1	Podłoga sportowa w płytkach 50x100 cm, kolor jasnoszary	
S01b	16,9	Podłoga sportowa w płytkach 50x100 cm, kolor ciemnoszary	
W01	80,4	Wykładzina PCW antypoślizgowa	

PUNKT STARTOWY UKŁADANIA POSADZKI

WYCIERACZKA ZEWNĘTRZNA

WYCIERACZKA WEWNĘTRZNA

UWAGA
Rozłożenie posadzek powinno odpowiadać rozłożeniu sufitów kasetonowych.
Posadzka na kładce schodowej wg rysunku nr D.01 Schody na piętro.

TEMAT	PRZEBUDOWA WRAZ Z REMONTEM PAWILONU SPORTOWO - ADMINISTRACYJNEGO PRZY UL. ŁABISZYŃSKIEJ 20A W WARSZAWIE.	
ADRES	ul. Łabiszyńska 20, 03-397 Warszawa,	
INWESTOR	Miasto Stołeczne Warszawa / OSiR m. st. Warszawy w Dzielnicy Targówek ul. Łabiszyńska 20, 03-397 Warszawa	
BIURO PROJEKTOWE	UL. MOZARTA 6/91B 02-736 WARSZAWA T.: 22 100 52 80 WWW.ARCHIEFAKT.PL	
PROJEKTANT	mgr inż. arch. Rafał Wójcik nr uprawnień: 22/B-762/LOOIA/10	
PROJEKTANT OPRACOWUJĄCY	mgr inż. arch. Agata Przybyła	
STADIUM	PROJEKT WYKONAWCZY	
BRANŻA	ARCHITEKTURA	
TYTUŁ RYSUNKU	PARTER - posadzki	
DATA	14.11.2025 r.	SKALA / ARKUSZ 1:100 / A3+(297x700)W
NR RYS.	A.05	NR STR.